

THEOREIM

Bulletin trimestriel d'information SCPI LOG IN

1^{ER} TRIMESTRE 2025

Valable jusqu'au 30 juin 2025



Édito

par **Romain Welsch**
Président de Theorem

Chers Associés,

Au 1^{er} trimestre 2025, votre SCPI LOG IN a poursuivi sa dynamique avec une collecte de 12,6 M€, totalement investie au 31 mars et portant sa capitalisation à 175,8 M€. Ce succès témoigne de votre confiance renouvelée.

LOG IN continue de s'imposer comme un acteur clé de la réindustrialisation européenne en investissant dans des actifs immobiliers stratégiques. Dans un environnement marqué par de profondes mutations, les secteurs visés par LOG IN bénéficient de solides perspectives, soutenus par la croissance de l'e-commerce, la relocalisation, des réglementations environnementales plus exigeantes mais aussi la volonté d'une meilleure souveraineté Européenne en matière de recherche et de numérique. Le portefeuille s'est renforcé avec l'acquisition d'un actif à Galway (Irlande) pour 7,2 M€. Désormais implantée dans 5 pays, la SCPI détient 14 actifs et en 2025, LOG IN poursuivra sa diversification géographique et sectorielle. Le taux d'occupation financier est de 100 % avec une durée ferme moyenne des baux de 9,4 ans.

Le dividende au titre du 1^{er} trimestre est de 2,85 €/part pour une part en pleine jouissance correspondant à un dividende brut de fiscalité étrangère de 3,87 €/part. Le taux de distribution* cible pour 2025 est compris entre 6,0 % et 6,5 % en ligne avec 2024.

Chiffres clés au 31 mars 2025



CAPITALISATION :
175 847 250 €



TAUX DE DISTRIBUTION ET
PERFORMANCE GLOBALE
ANNUELLE 2024* :
BRUT : 6,30 %
NET : 5,20 %



TRI CIBLE 10 ANS** :
5 %



TOF*** : **100 %**
TOP : **100 %**



DURÉE MOYENNE
FERME DES BAUX :
9,4 ans

Indicateur de risque

À risque plus faible

À risque plus élevé



Rendement
potentiellement
plus faible

Rendement
potentiellement
plus élevé

* Taux de distribution brut et net de fiscalité étrangère au titre de l'année 2024, net de frais de gestion. La performance globale annuelle (PGA), calculée sur une période équivalente, doit obligatoirement accompagner toute communication portant sur le taux de distribution d'une SCPI. Les performances passées ne préjugent pas des performances futures. Les revenus et le capital ne sont pas garantis, car ils dépendent de la rentabilité des actifs immobiliers détenus. Investir dans une SCPI comporte des frais, notamment de souscription et de gestion. La durée d'investissement recommandée est de 10 ans.

** La SCPI LOG IN ayant moins de 5 ans, seul le TRI cible est affiché.

*** Le calcul du TOF (taux d'occupation financier) est complété par le TOP (taux d'occupation physique). Les immeubles de la SCPI LOG IN sont actuellement occupés physiquement et financièrement à 100 %. Aucune franchise de loyer n'est en cours. Les nouvelles définitions de ces indicateurs et leurs calculs sont détaillés dans le lexique.

Données financières au 31/03/2025

Marché des parts par exercice

	2022	2023	2024	T1 2025
Nombre de parts souscrites	200 488	231 078	223 058	50 499
Nombre de parts annulées	-	40	1 690	4
Nombre de parts en attente de retrait	-	-	-	-

Associés et nombre de parts

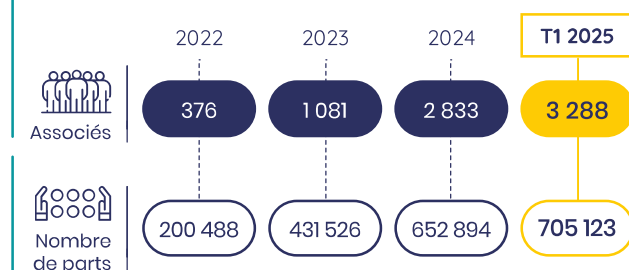

Capitalisation



Valeurs du patrimoine au 31/12/2024

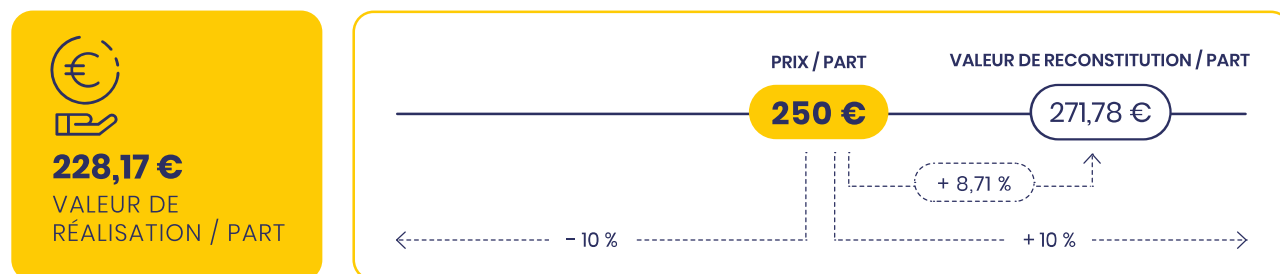

Distribution par part (en jouissance)

	TOTAL 2024	T1 2025	T2 2025	T3 2025	T4 2025
Revenus bruts de fiscalité étrangère / part	15,75 €	3,87 €			
Revenus nets distribués / part* <i>dont 2,13 € RAN</i>	12,99 €	2,85 € <i>dont 0,12 € RAN</i>			
Date de distribution		02/05/25			

Valeurs de référence

PRIX DE SOUSCRIPTION	250 €
VALEUR DE RETRAIT	225 €
MINIMUM DE PARTS	4
DÉLAI DE JOUISSANCE	1 ^{er} jour du 6 ^{ème} mois
VALEUR IFI / PART 2024	résident : 218,26 € non résident : -

* Hors déduction du prélèvement libératoire sur les produits financiers issus des placements de la SCPI. Pour les dividendes éventuels perçus de l'étranger, l'impôt étranger peut être neutralisé en France afin d'éviter la double imposition, selon les conventions fiscales en vigueur entre la France et les pays concernés. Le traitement fiscal dépend de la situation individuelle et du taux d'imposition propre à chaque associé. Le dispositif fiscal est susceptible d'évoluer.

Patrimoine et situation locative au 31/03/2025

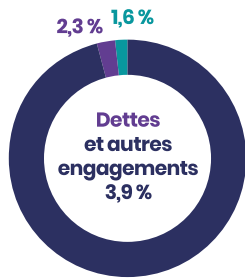

- Locaux occupés
- Locaux occupés sous franchise ou mis à disposition d'un future locataire
- Locaux vacants sous promesse de vente

- Locaux vacants en restructuration (intégrés au TOF sous conditions)
- Locaux vacants en recherche de locataire

- Valeur de réalisation
- Emprunts bancaires
- Acquisitions payables à terme
- Crédit-Baux immobiliers
- Autres dettes

 **NOMBRE D'IMMEUBLES**
14

 **NOMBRE DE LOCATAIRES**
17

 **VALEUR VÉNALE DES IMMEUBLES**
157 405 004 €

 **SURFACE TOTALE**
189 232 M²

Répartition géographique et sectorielle** 31/03/2025

(en % de la valeur vénale HD)

 **74 %**
Locaux d'activités et sites de production

 **19 %**
Logistique

 **7 %**
Life Science

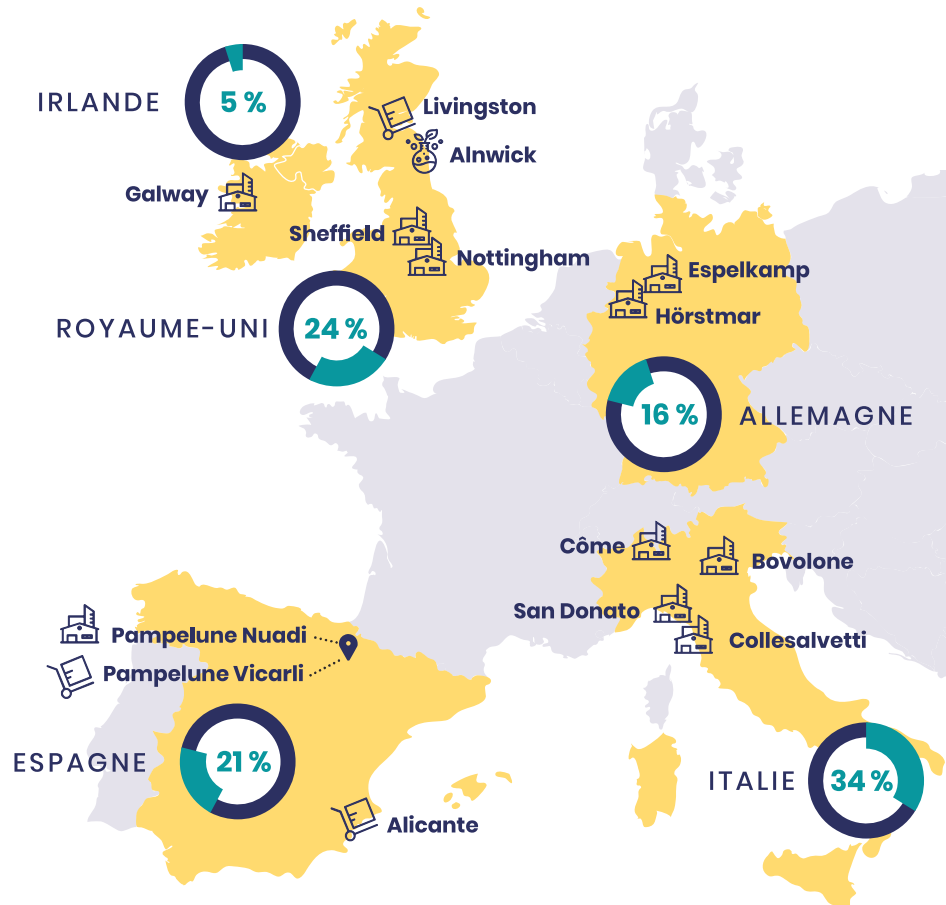

* Le calcul du TOF (taux d'occupation financier) est également modifié. Il est complété par le TOP (taux d'occupation physique). Les immeubles de la SCPI LOG IN sont actuellement occupés physiquement et financièrement à 100 %. Aucune franchise de loyer n'est en cours. Les nouvelles définitions de ces indicateurs et leurs calculs sont détaillés dans le lexique.

**La répartition sectorielle est celle inscrite dans les actes de propriété mais ne reflète pas nécessairement l'activité du bâtiment.

Acquisitions sur la période

GALWAY, IRLANDE

DATE ACQUISITION
FÉVRIER 2025



DURÉE RÉSIDUELLE
DU BAIL

8,7 ANS



SURFACE

5 032 M²



PRIX HD HC

7 200 000 €

Cet actif de 5 000 m², situé à Galway en Irlande, composé de laboratoires, entrepôts et bureaux, est entièrement loué pour neuf ans à Medtronic Vascular Galway, acteur mondial des technologies médicales. Idéalement situé au cœur d'un pôle de sciences de la vie dynamique, il bénéficie d'une excellente accessibilité et d'un vivier de talents. Cette acquisition illustre la stratégie de LOG IN : cibler des implantations pérennes, attractives et propices à l'innovation, consolidant sa capacité à capter des opportunités sur des marchés porteurs en Europe.



Locaux
d'activités
et sites de
production



Actualités LOG IN

LOG IN a également poursuivi son engagement en matière d'investissement responsable. Labellisée ISR depuis février 2023, la SCPI réalise des analyses ESG spécifiques préalablement aux acquisitions et déploie sa démarche ISR année après année sur chacun des immeubles du portefeuille. Cette approche globale reflète la volonté de votre SCPI d'allier performance financière et engagement ESG.

LOG IN a été récompensée par le Trophée d'Or « Jeunes SCPI » du magazine Le Revenu.

La prochaine Assemblée Générale se tiendra le 11 juin 2025 à 9h, en visioconférence ou au siège de la société.

Caractéristiques et conditions

Caractéristiques

- **Date de création** : 3 octobre 2022
- **Visa AMF** : N° 22-16 délivré le 13/09/2022
- **Durée de la SCPI** : 99 ans
- **Capital Maximum Statutaire** : 600 000 000 €
- **SFDR** : 8
- **Dépositaire** : CACEIS
- **Évaluateur immobilier** : BNP PARIBAS REAL ESTATE VALUATION
- **Commissaire aux comptes** : KPMG
- **Classification** : SCPI thématique à capital variable
- **SCPI labellisée** ISR

Conditions de souscription - Retrait - Cession

Les caractéristiques de la SCPI et les facteurs de risques sont décrits dans la note d'information disponible sur le site de la société de gestion. Nous vous invitons à en prendre connaissance.

• **Prix de souscription** : Il est composé du nominal de 150 €, et d'une prime d'émission de 100 €, soit 250 €. La commission de souscription s'établit à 12 % TTC. Le client est informé que la Société de Gestion peut rétrocéder une partie de la commission de gestion aux distributeurs et aux prestataires immobiliers.

• **Minimum de souscription** : Première souscription de 4 parts soit 1 000 € minimum, prime d'émission incluse, qui peut être suivie de versements périodiques à partir de 250 € en part entière (mensuel, trimestriel, semestriel, annuel).

• **Conditions de retrait des associés** : La SCPI étant une société à capital variable, tout associé a le droit de se retirer de la société totalement ou partiellement. Les demandes de retrait doivent être compensées par des souscriptions. Un associé peut obtenir le remboursement de ses parts à condition qu'il y ait, pour faire droit à sa demande de retrait, des demandes de souscriptions d'un montant

suffisant. Les demandes de retrait qui ne seraient pas compensées par des souscriptions seront mises en attente. En l'absence de fonds de remboursement, la valeur de retrait s'élève à 225 €/part. Les demandes de retrait sont portées à la connaissance de la Société de Gestion par lettre recommandée avec demande d'avis de réception au moyen des bulletins de retrait prévus à cet effet.

• **Conditions de cession de gré-à-gré** : Les cessions effectuées directement entre associés et acquéreurs sont réputées réalisées sans intervention de la Société de Gestion. Le prix est librement fixé entre les parties. Lorsque l'acquéreur est déjà associé de la SCPI, la cession est libre, il suffit de la signifier à la Société de Gestion, par lettre recommandée avec avis de réception. Lorsque l'acquéreur n'est pas associé de la SCPI, la cession de parts, est soumise à l'agrément de la Société de Gestion. L'associé qui désire céder tout ou partie de ses parts doit en informer la Société de Gestion par lettre recommandée conformément aux conditions décrites dans la note d'information. Un droit d'enregistrement, actuellement de 5 %, est exigible sur le prix de la vente et sa justification du paiement au Trésor doit être remise à la Société de Gestion. La jouissance des parts est transférée aux acquéreurs à compter du premier jour du mois au cours duquel la mutation a lieu.

Risques et avertissements

• **Risque de liquidité** : La SCPI ne garantit pas la revente des parts, ni le retrait, la sortie n'étant possible que dans le cas de l'existence d'une contrepartie.

• **Risque de change** : La fluctuation des monnaies par rapport à l'Euro peut avoir une influence positive ou négative sur la valeur des actifs situés dans des pays hors de la zone euro. Le risque de change n'est pas systématiquement couvert et la SCPI pourra bénéficier ou pâtir des variations des taux de change.

• **Risque de durabilité** : Le risque de durabilité est un événement ou une condition environnementale, sociale ou de gouvernance d'entreprise, dont la survenue peut avoir un effet négatif important réel ou potentiel, sur la valeur de l'investissement. La société de gestion prend en compte ces risques dans ses décisions d'investissement.

• **Risque lié au marché immobilier** : Les investissements réalisés par le fonds seront soumis aux risques inhérents à la détention et à la gestion d'actifs immobiliers faisant l'objet de travaux de rénovation. La performance des actifs acquis par SCPI LOG IN dépend de l'évolution des marchés immobiliers.

• **Risque lié au recours à l'endettement (SCPI et associés)** : La SCPI LOG IN pourra recourir à l'endettement dans la limite de 40 % de la valeur des immeubles détenus directement ou indirectement. Le recours à l'endettement augmente le potentiel de performance de l'investissement, mais également le risque de perte. Les associés de la SCPI pourraient recourir à l'emprunt pour la souscription ou l'acquisition de parts de la SCPI

• Le souscripteur ou l'acquéreur ne doit pas tenir compte uniquement des revenus provenant de la SCPI, compte tenu de leur caractère aléatoire, pour faire face à ses obligations de remboursement ;

• En cas de défaillance dans le cadre du remboursement du prêt consenti, les parts de la SCPI pourraient devoir être vendues à un prix inférieur à leur prix de souscription ou d'acquisition, ce qui pourrait entraîner une perte en capital ;

• En cas de cession des parts de la SCPI à un prix inférieur au prix de souscription ou d'acquisition, l'associé devra compenser la différence éventuelle existant entre le capital restant dû au titre de son emprunt et le montant issu de la cession de ses parts.

Risques et avertissements (suite)

• **Risque de perte en capital** : La SCPI n'offre aucune garantie de protection en capital. L'investisseur est averti que son capital n'est pas garanti et peut ne pas lui être restitué ou ne l'être que partiellement. Les investisseurs ne devraient pas réaliser un investissement dans la SCPI s'ils ne sont pas en mesure de supporter les conséquences d'une telle perte.

• **SRRI** : L'indicateur synthétique de risque permet d'apprécier le niveau de risque de ce produit par rapport à d'autres. Il indique la probabilité que ce produit enregistre des pertes en cas de mouvements sur les marchés ou d'une impossibilité de notre part de vous payer. Nous avons classé le produit dans la classe de risque 3 sur 7, qui est une classe de risque moyenne. Autrement dit, les pertes potentielles liées aux futurs résultats du produit se situent à un niveau moyen et, si la situation venait à se détériorer sur les marchés immobiliers et financiers, il est possible que notre capacité à vous payer en soit affectée.

• **Autres facteurs de risques** : Pour plus de détails sur les caractéristiques et facteurs de risque de la SCPI LOG IN, nous vous invitons à consulter la note d'information disponible sur le site internet de la Société de Gestion.

Avertissement : acquérir des parts dans la SCPI LOG IN est un investissement immobilier long terme. La durée de placement recommandée est de 10 ans. Les performances, tout comme la liquidité des parts, ne sont pas garanties. Les investissements actuels ne préjugent pas des investissements futurs.

L'investissement dans ce fonds comporte des risques qui sont détaillés dans la documentation et notamment la note d'informations et disponibles sur le site internet de la société de gestion : <https://theoreim.com/gamme/scpi-login/>

Lexique

• **Capitalisation** : Il s'agit du nombre de parts de la SCPI multiplié par le prix de souscription de la SCPI.

• **PGA (Performance globale annuelle)** : La performance globale annuelle correspond à la somme du taux de distribution de l'année n et la variation du prix de souscription, entre le 1^{er} janvier de l'année n et le 1^{er} janvier de l'année n+1, pour les SCPI à capital variable.

• **Ratio dettes et autres engagements** : Pourcentage de l'endettement et des engagements payables à terme sur le total de l'actif net augmenté des dettes et autres engagements payables à terme.

• **Taux de distribution** : Le taux de distribution de la SCPI est la division du dividende brut, avant prélèvement libératoire et autre fiscalité payée par le fonds pour le compte de l'associé, versé au titre de l'année n (y compris les acomptes exceptionnels et quote-part de plus-values distribuées) par le prix de souscription au 1^{er} janvier de l'année n pour les SCPI à capital variable. Le taux de distribution est calculé pour une part en pleine jouissance du 1^{er} janvier au 31 décembre de l'année n.

• **TRI (taux de rendement interne)** : Il s'agit du taux qui est tel que la valeur actuelle nette du placement est nulle (les flux actualisés de décaissement et d'encaissement se compensent).

• **TOF (taux d'occupation financier)** : Il s'agit de la division du montant total des loyers et indemnités d'occupation facturés (y compris les indemnités compensatrices de loyers) ainsi que des valeurs locatives de marché des autres locaux non disponibles à la location, par le montant total des loyers facturables dans l'hypothèse où l'intégralité du patrimoine de la SCPI serait louée.

• **TOP (taux d'occupation physique)** : Il s'agit de la division de la surface cumulée des locaux occupés par la surface cumulée des locaux détenus par la SCPI. La surface de chaque actif et la surface totale du patrimoine sont celles figurant dans le rapport annuel d'activité de la SCPI.

• **Valeur de réalisation** : Elle correspond à la valeur vénale du patrimoine augmentée de la valeur nette des autres actifs et diminuée des dettes. Il s'agit de la valeur nette réelle de la société.

• **Valeur de reconstitution** : Elle est égale à la valeur de réalisation augmentée des frais nécessaires à la reconstitution du patrimoine de la société. Cette valeur correspond à la valeur que devrait avoir la part afin que le prix payé soit identique entre les nouveaux souscripteurs et les associés, déjà porteurs de parts.

• **Valeur de retrait** : Il s'agit du prix de la souscription de la part au jour du retrait diminué des frais de souscription.

THEOREIM SAS au capital de 128 256 euros – Siège social : 105-109, rue du Faubourg Saint-Honoré 75008 Paris – RCS Paris n°882 005 622 – Société de gestion agréée par l'AMF sous le numéro GP20000030 en date du 11 septembre 2020.

Document non contractuel et non exhaustif, réalisé à des fins d'information, par Theorem.

Ce document ne constitue pas une recommandation, une sollicitation d'offre, ou une offre d'achat, de vente ou d'arbitrage de parts de la SCPI présentée.

Pour une information complète, il convient de se référer aux statuts, à la note d'information et au document d'informations clé qui sont à votre disposition sur notre site : <https://theoreim.com>

Les informations relatives à la finance durable sont disponibles sur le lien suivant : <https://theoreim.com/charte-esg/>